

**PETA PROSES BISNIS  
TAHUN 2021**



**KANTOR KESATUAN BANGSA DAN POLITIK  
KABUPATEN SUMEDANG**

Jl. Pangeran Santri No. 111 Kelurahan Kotakulon  
Kecamatan Sumedang Selatan Kabupaten Sumedang

**TABEL IDENTIFIKASI PROSES UTAMA PETA PROSES BISNIS  
KANTOR KESATUAN BANGSA DAN POLITIK KABUPATEN SUMEDANG  
TAHUN 2021**

**VISI " TERWUJUDNYA MASYARAKAT SUMEDANG YANG SELAJTERA, AGAMIS, MAJU, PROFESIONAL DAN KREATIF (SIMPATI) PADA TAHUN 2023"**  
**MISI 2 : Menguatkan norma agama dalam tatanan kehidupan sosial masyarakat dan pemerintahan**

TUJUAN	SASARAN	STRATEGI	ARAH KEBIJAKAN
1. Terciptanya Kab. Sumedang yang kondusif dan demokratis	<ol style="list-style-type: none"> <li>Meningkatnya pemahaman masyarakat terhadap ideologi Negara nilai-nilai budaya lokal dalam kehidupan bermasyarakat;</li> <li>Meningkatkan partisipasi dalam mendukung proses demokrasi</li> </ol>	<ol style="list-style-type: none"> <li>Peningkatan wawasan masyarakat;</li> <li>Peningkatan keterlibatan instansi lain dalam perbaikan nilai-nilai bermasyarakat</li> </ol>	<ol style="list-style-type: none"> <li>Meningkatkan pemahaman wawasan kebangsaan masyarakat melalui sosialisasi</li> <li>Koordinasi lintas instansi dalam perbaikan nilai-nilai kehidupan bermasyarakat</li> </ol>
2. Meningkatkan Kualitas Kinerja dengan prinsip tata kelola Pemerintah yang Baik (Good Governance)	Meningkatnya kapasitas dan kapabilitas internal perangkat daerah	<ol style="list-style-type: none"> <li>Peningkatan pemahaman terhadap proses politik untuk masyarakat</li> <li>Peningkatan keterlibatan ormas dalam proses pembangunan daerah</li> </ol>	<ol style="list-style-type: none"> <li>Meningkatkan pemahaman masyarakat atas proses politik</li> <li>Meningkatkan keterlibatan ormas dalam kegiatan pembangunan daerah dan kemasyarakatan</li> </ol>
		Meningkatkan efektivitas dan kualitas kinerja perangkat daerah	Meningkatkan akuntabilitas penyelenggaraan pemerintahan

**TABEL IDENTIFIKASI PROSES, SUB PROSES, PETA LINTAS FUNGSI DAN PETA RELASI  
KANTOR KESATUAN BANGSA DAN POLITIK KABUPATEN SUMEDANG**

**MISI 2 :** Menguatkan norma agama dalam tatanan kehidupan sosial masyarakat dan pemerintahan

SASARAN	STRATEGI	ARAH KEBIJAKAN	PROGRAM	BIDANG URUSAN	SKPD PENANGGUNGJAWAB
Meningkatnya pemahaman masyarakat terhadap ideologi Negara nilai-nilai budaya lokal dalam kehidupan bermasyarakat	<ol style="list-style-type: none"> <li>Peningkatan pemahaman wawasan kebangsaan masyarakat;</li> <li>Peningkatan keterlibatan instansi lain dalam perbaikan nilai-nilai kehidupan bermasyarakat</li> </ol>	<ol style="list-style-type: none"> <li>Meningkatkan pemahaman wawasan kebangsaan masyarakat melalui sosialisasi</li> <li>Koordinasi lintas instansi dalam perbaikan nilai-nilai kehidupan bermasyarakat</li> </ol>	<ol style="list-style-type: none"> <li>Pembinaan dan Pengembangan Ketahanan Ekonomi, Sosial, dan Budaya</li> <li>Peningkatan Kewaspadaan Nasional dn Peningkatan Kualitas dan Fasilitas Penanganan Konflik Sosial</li> <li>Penguatan Ideologi Pancasila dan Karakter Kebangsaan</li> <li>Peningkatan Peran Partai Politik dan Lembaga Pendidikan Melalui Pendidikan Politik dan Pengembangan Etika Serta Budaya Politik</li> <li>Pemberdayaan dan Pengawasan Organisasi Kemasyarakatan</li> </ol>	Pemerintahan Umum	Kantor Kesatuan Bangsa dan Politik
Meningkatkan partisipasi dalam mendukung proses demokrasi	<ol style="list-style-type: none"> <li>Peningkatan pemahaman terhadap proses politik untuk masyarakat</li> <li>Peningkatan keterlibatan ormas dalam proses pembangunan daerah</li> </ol>	<ol style="list-style-type: none"> <li>Meningkatkan pemahaman masyarakat atas proses politik</li> <li>Meningkatkan keterlibatan ormas dalam kegiatan pembangunan daerah dan kemasyarakatan</li> </ol>			
Meningkatnya kapasitas dan kapabilitas internal perangkat daerah	Meningkatkan efektivitas dan kualitas kinerja perangkat daerah	Meningkatkan akuntabilitas penyelenggaraan pemerintahan	<ol style="list-style-type: none"> <li>Pelayanan Administrasi Perkantoran</li> <li>Peningkatan Sarana dan Prasarana Aparatur</li> <li>Program Peningkatan Pengembangan Sistem</li> </ol>	Non Urusan	Kantor Kesatuan Bangsa dan Politik

<p><b>PROSES</b></p>			<p>Pelaporan Capaian Kinerja dan Keuangan</p> <ol style="list-style-type: none"> <li>4. Peningkatan Perencanaan dan Penganggaran SKPD</li> <li>5. Peningkatan Pengelolaan Administrasi Kepegawain SKPD</li> </ol>		<p><b>PETA RELASI</b> <b>PETA LINTAS FUNGSI</b></p>
----------------------	--	--	---	--	---

**TABEL INSTRUMEN PROSES, JENIS PROSES DAN KODE  
KANTOR KESATUAN BANGSA DAN POLITIK KABUPATEN SUMEDANG**

NO	PROSES		JENIS PROSES		KODE SUB PROSES
	NAMA PROSES		UTAMA/PENDUKUNG/LAINNYA		KODE
1	Meningkatnya pemahaman masyarakat terhadap ideologi Negara nilai-nilai budaya lokal dalam kehidupan bermasyarakat		UTAMA		KS - 01
2	Meningkatkan partisipasi dalam mendukung proses demokrasi		UTAMA		KS - 02
3	Meningkatnya kapasitas dan kapabilitas internal perangkat daerah		PENDUKUNG		KS - 03

# IDENTIFIKASI PETA PROSES BISNIS

## PROSES UTAMA

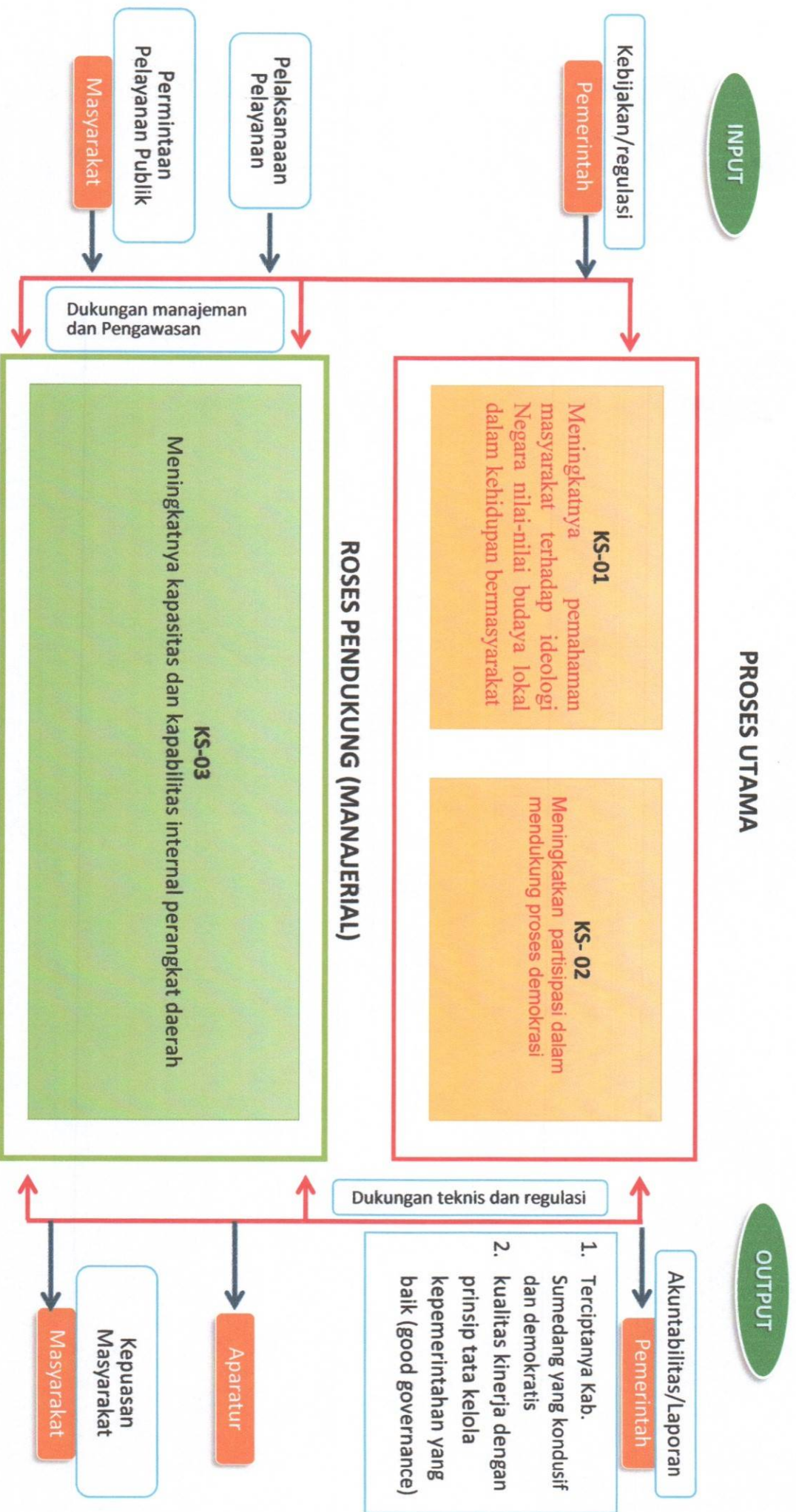

## PETA RELASI KANTOR KESATUAN BANGSA DAN POLITIK KABUPATEN SUMEDANG

### 1. KS - 01

- |                        |                          |
|------------------------|--------------------------|
| 1. POLRES Sumedang     | 6. BNK Sumedang          |
| 2. KEJARI Sumedang     | 7. SKPD se Kab. Sumedang |
| 3. KODIM 0610 Sumedang | 8. FPK Kab. Sumedang     |
| 4. BINDA Prov. Jabar   | 9. FKDM Kab. Sumedang    |
| 5. KEMENAG Sumedang    | 10. FKUB Kab. Sumedang   |

### 2. KS - 02

- |                               |                          |                    |
|-------------------------------|--------------------------|--------------------|
| 1. POLRES Sumedang            | 6. KPU Sumedang          | 11. Partai Politik |
| 2. KEJARI Sumedang            | 7. Bawaslu Kab. Sumedang |                    |
| 3. KODIM 0610 Sumedang        | 8. KORAMIL               |                    |
| 4. BINDA Prov. Jabar          | 9. POLSEK                |                    |
| 5. SKPD se Kabupaten Sumedang | 10. Ormas                |                    |

### 3. KS - 03

- |                               |        |
|-------------------------------|--------|
| 1. DPRD Kab. Sumedang         | 6. FDM |
| 2. POLRES Sumedang            |        |
| 3. KEJARI Sumedang            |        |
| 4. KODIM 0610 Sumedang        |        |
| 5. SKPD se Kabupaten Sumedang |        |

**TABEL INSTRUMEN SUB PROSES, KODE SUB PROSES DAN LINTAS FUNGSI  
KANTOR KESATUAN BANGSA DAN POLITIK KABUPATEN SUMEDANG**

**VISI " TERWUJUDNYA MASYARAKAT SUMEDANG YANG SEJAHTERA, AGAMIS, MAJU, PROFESIONAL DAN KREATIF (SIMPATI) PADA TAHUN 2023"**

**MISI 2 : Menguatkan norma agama dalam tatanan kehidupan sosial masyarakat dan pemerintahan**

NO	SUB PROSES	KODE SUB PROSES	LINTAS FUNGSI	KODE LINTAS FUNGSI
1	K5 - 01 PEMBINAAN DAN PENGEMBANGAN KETAHANAN EKONOMI, SOSIAL, DAN BUDAYA	KS - 01.01	Perumusan Kebijakan Teknis dan Pemantapan Pelaksanaan Bidang Ketahanan Ekonomi, Sosial Dan Budaya	KS - 01.01.01
		KS - 01.02	Perumusan Kebijakan Teknis dan Pelaksanaan Pemantapan Kawasan Nasional dan Penanganan Konflik Sosial	KS - 01.01.02
		KS - 01.03	Perumusan Kebijakan Teknis dan pemantapan pelaksanaan Bidang ideologi Pancasila dan Karakter	KS - 01.01.03
	KS - 02	PENINGKATAN PERAN PARTAI POLITIK DAN LEMBAGA PENDIDIKAN MELALUI PENDIDIKAN POLITIK DAN PENGEMBANGAN ETIKA SERTA BUDAYA POLITIK	KS - 02.01	Perumusan Kebijakan Teknis Dan Pemantapan Pelaksanaan Bidang Pendidikan Politik, Etika Budaya Politik, Peningkatan Demokrasi, Fasilitas Kelembagaan Pemerintahan, Perwakilan dan Partai Politik, Pemilihan Umum/Pemilihan Umum Kepala Daerah, serta Pemantauan Situasi Politik
2	PEMBERDAYAAN DAN PENGAWASAN ORGANISASI KEMASYARAKATAN	KS - 02.02	Perumusan Kebijakan Teknis dan Pemantapan Pelaksanaan Bidang Pemberdayaan dan Pengawasan Organisasi Kemasyarakatan	KS - 01.01.05



3  
KS – 03

Pelayanan Administrasi Perkantoran

KS – 03.01

Penyediaan Jasa Komunikasi, Sumber Daya Air, dan Listrik

KS – 03.01.01

Penyediaan Pelayanan Administrasi Perkantoran

KS – 03.01.02

Penyediaan Bahan Bacaan dan Peraturan Perundang – undangan

KS – 03.01.03

Rapat-rapat Koordinasi dan Konsultasi

KS – 03.01.04

Penyediaan Publikasi, Dekorasi dan Dokumentasi

KS – 03.01.05

Penyediaan Jasa Tenaga Operasional Pengamanan

KS – 03.01.06

Penyediaan Jasa Kebersihan

KS – 03.01.07

Pengelolaan Sistem Informasi Perangkat Daerah

KS – 03.01.08

Peningkatan Sarana dan Prasarana Aparatur

KS – 03.02

Pengadaan Perlengkapan dan Peralatan Kantor

KS – 03.02.01

Penataan Halaman Kantor/Gedung Kantor

KS – 03.02.02

Pemeliharaan Rutin/Berkala Kendaraan Dinas/Operasional

KS – 03.02.03

Pemeliharaan Rutin/Berkala Perlengkapan dan Peralatan Kantor/Gedung Kantor

KS – 03.02.04

Rehabilitasi Sedang/Berat Gedung Kantor

KS – 03.02.05

<b>Peningkatan Pengembangan Sistem Pelaporan Capaian Kinerja dan Keuangan SKPD</b>	<b>KS – 03.03</b>	Penyusunan Laporan Kinerja SKPD	<b>KS – 03.03.01</b>
		Penyusunan Laporan Keuangan SKPD	<b>KS – 03.03.02</b>
		Penyusunan Perencanaan dan Penggangan SKPD	<b>KS – 03.04.01</b>
<b>Peningkatan Pengelolaan Administrasi Kepegawaian SKPD</b>	<b>KS – 03.05</b>	Pengelolaan Data Kepegawaian	<b>KS – 03.05.01</b>

# PETA SUB PROSES

## PROSES UTAMA

### KS - 01

(Meningkatnya pemahaman masyarakat terhadap ideologi Negara nilai-nilai budaya lokal dalam kehidupan bermasyarakat)

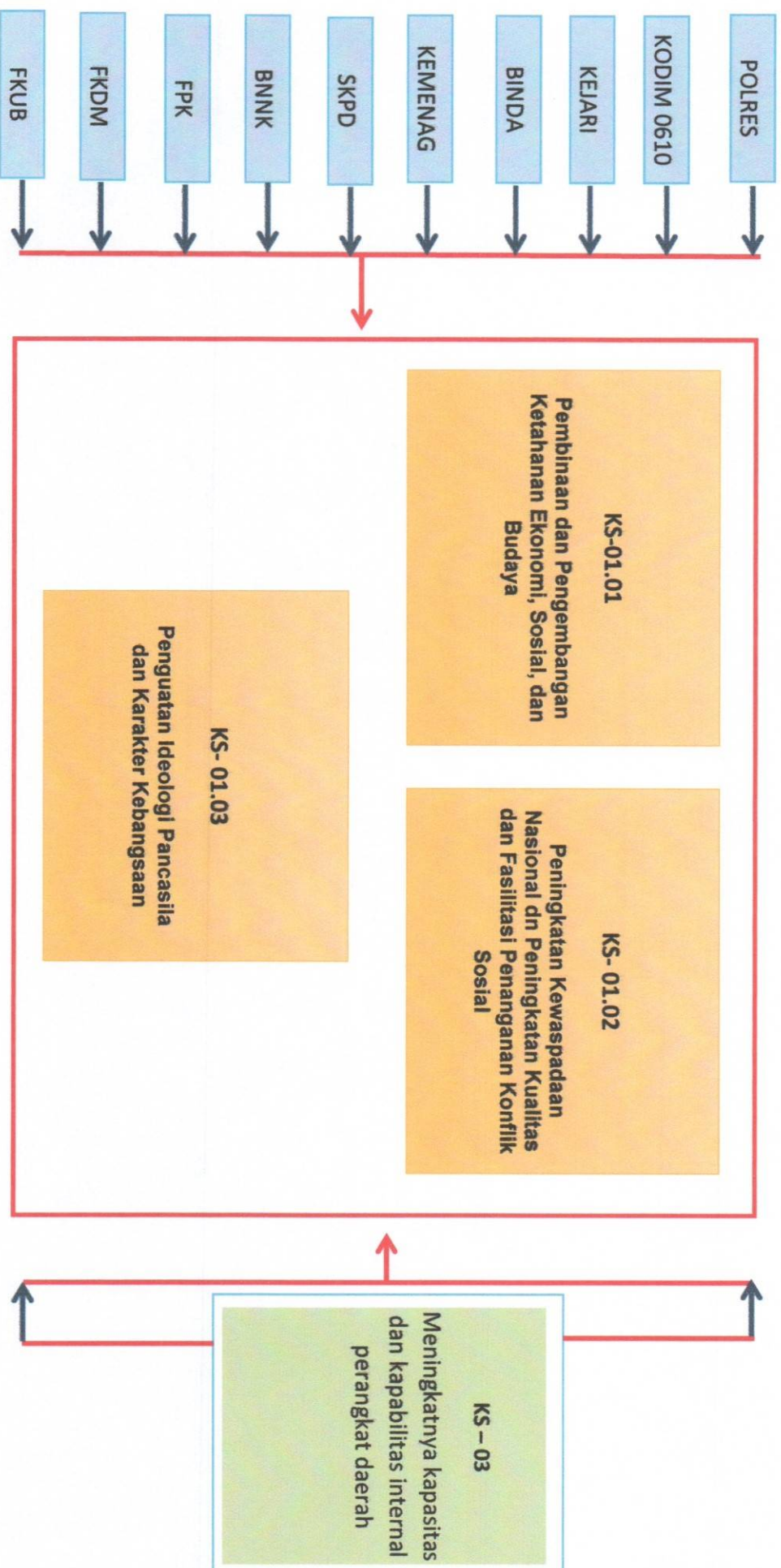

## PROSES UTAMA

### KS - 02

(Meningkatkan partisipasi dalam mendukung proses demokrasi )

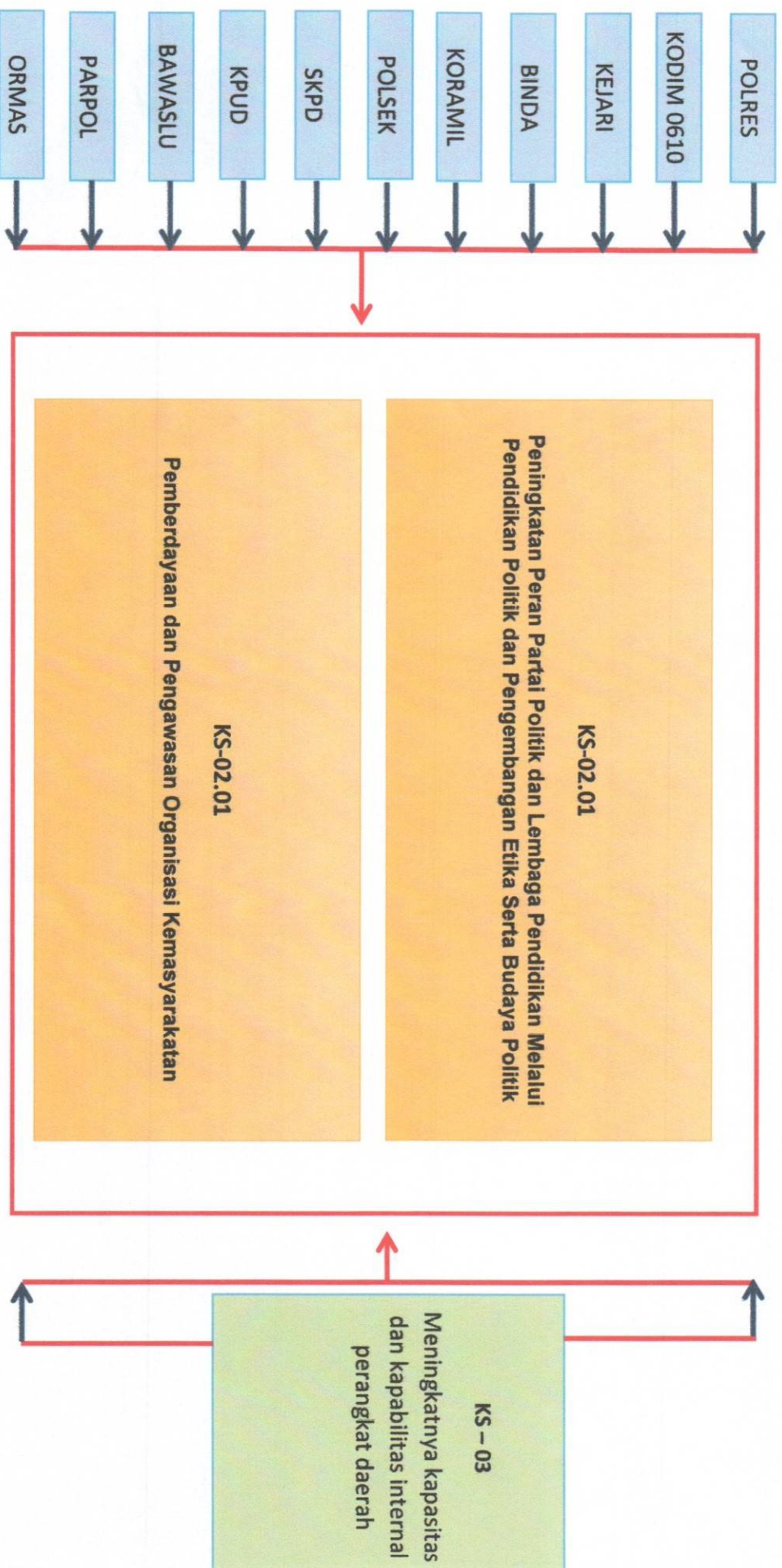

## PROSES PENDUKUNG KS - 03

(Meningkatnya kapasitas dan kapabilitas internal perangkat daerah)

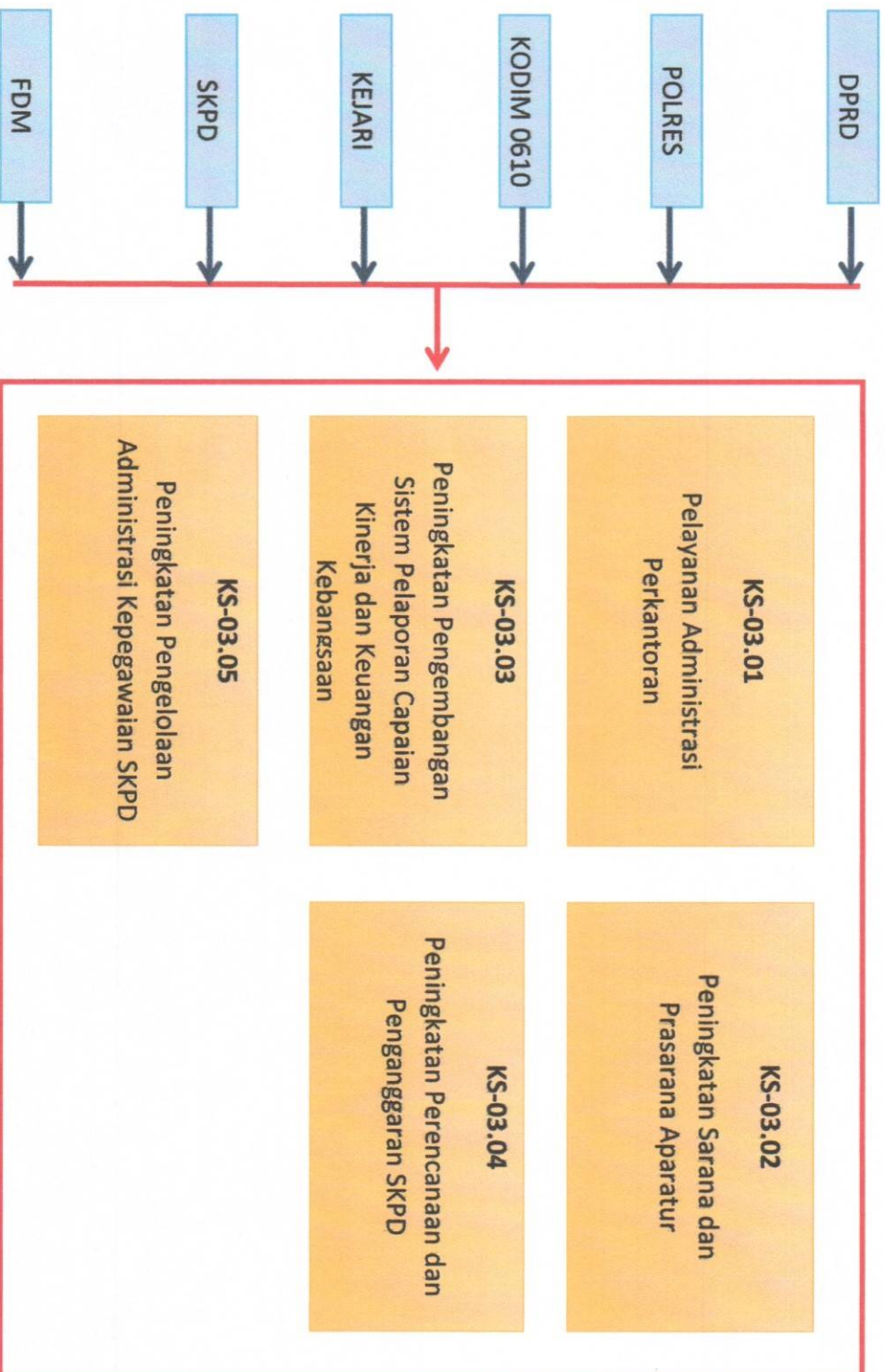

## PETA LINTAS FUNGSI

KS – 01 Meningkatkan pemahaman masyarakat terhadap ideologi Negara nilai-nilai budaya lokal dalam kehidupan bermasyarakat  
 KS – 01.01 Pembinaan dan Pengembangan Ketahanan Ekonomi, Sosial, dan Budaya

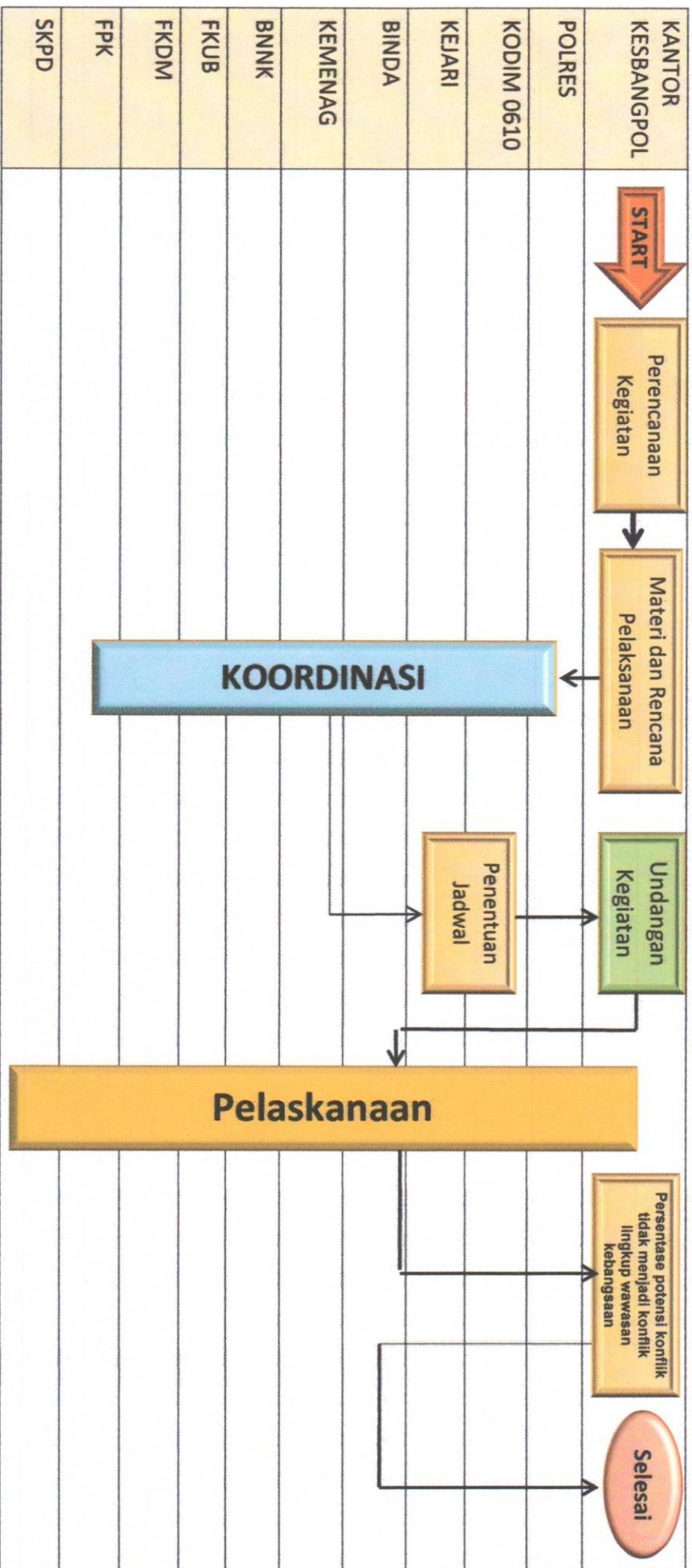

## PETA LINTAS FUNGSI

KS – 01 Meningkatkan pemahaman masyarakat terhadap ideologi Negara nilai-nilai budaya lokal dalam kehidupan bermasyarakat  
 KS – 01.02 Peningkatan Kewaspadaan Nasional dn Peningkatan Kualitas dan Fasilitas Penanganan Konflik Sosial

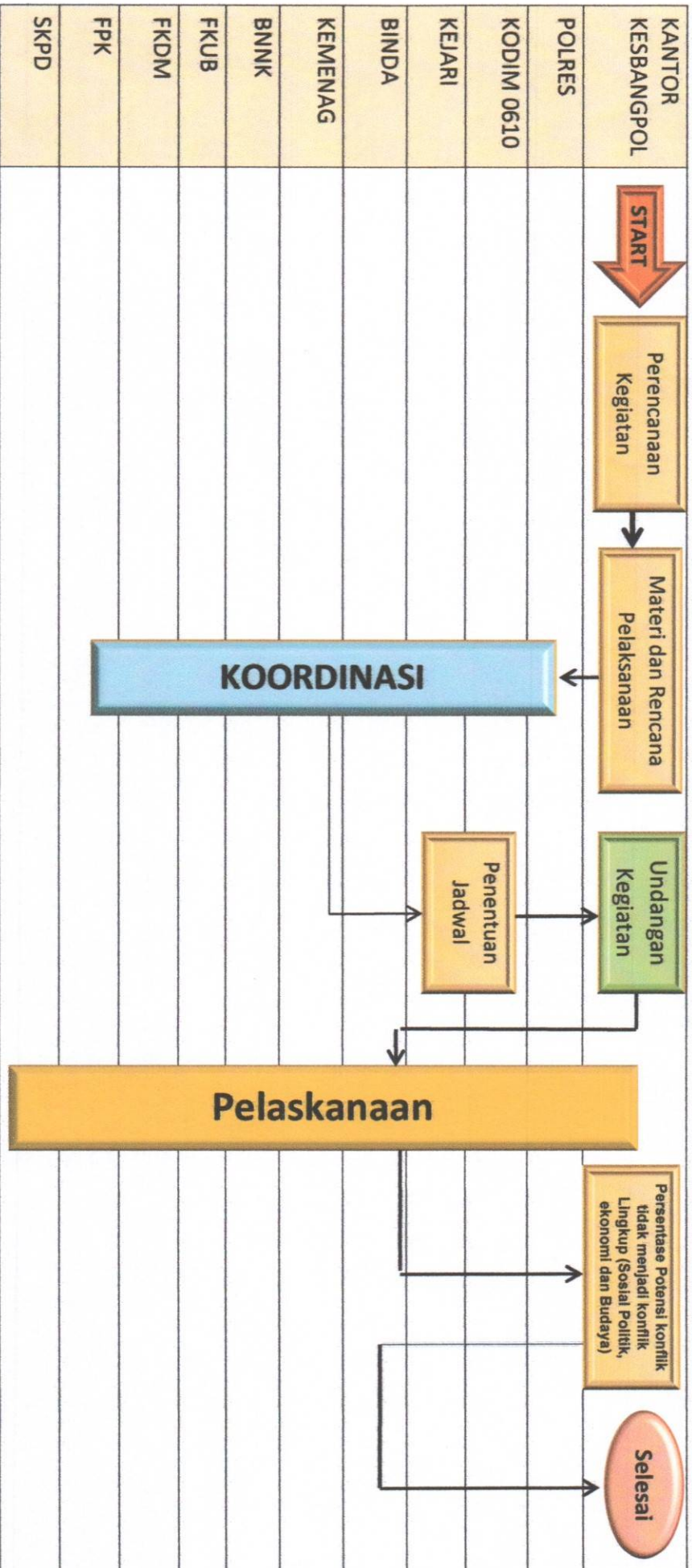





## PETA LINTAS FUNGSI

KS – 02 Meningkatkan partisipasi dalam mendukung proses demokrasi

KS – 02.01 Peningkatan Peran Partai Politik dan Lembaga Pendidikan Melalui Pendidikan Politik dan Pengembangan Etika Serta Budaya Politik

